

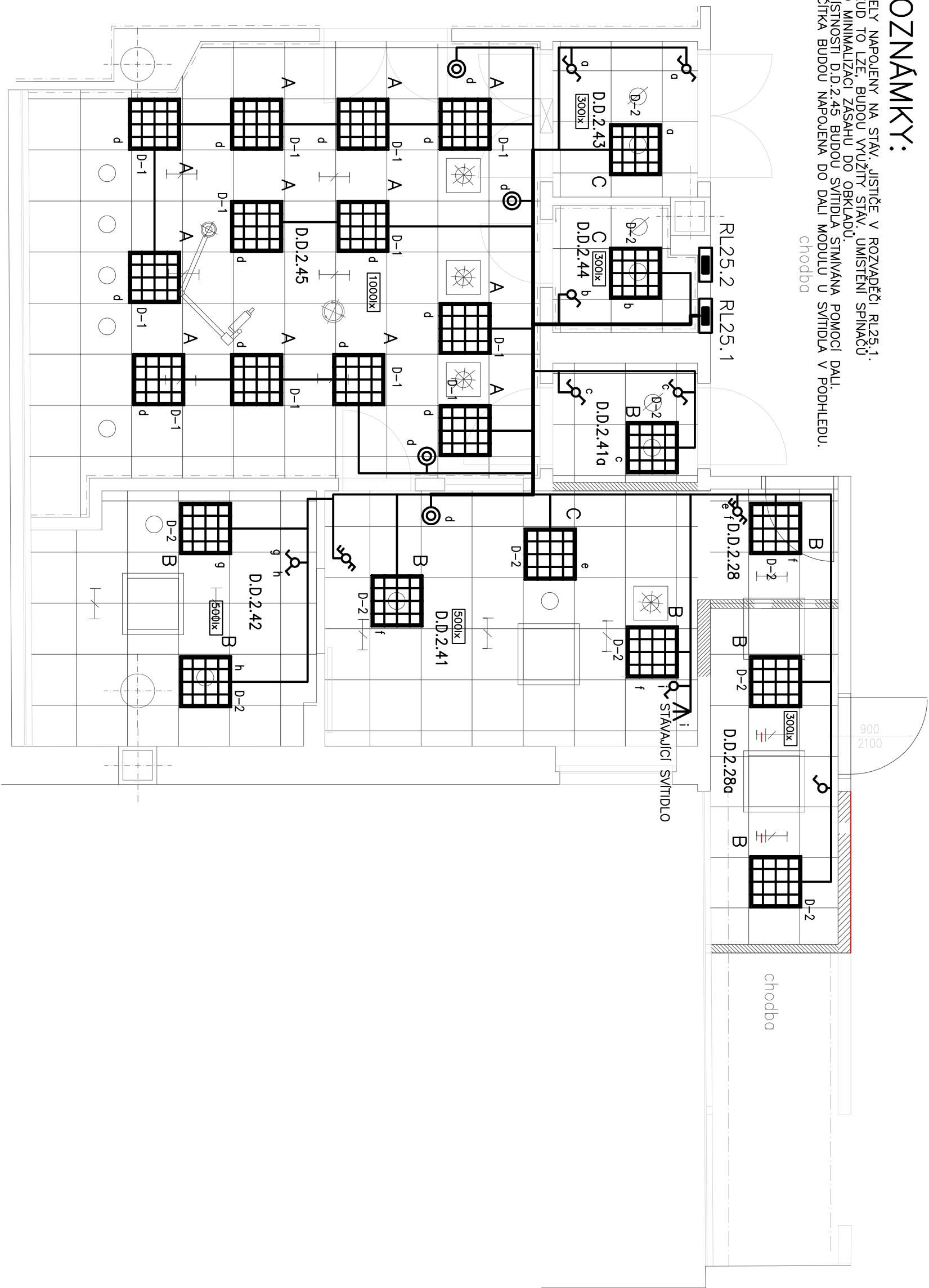

POZNÁMKY:

KABEĽY NÁPOJENÝ NA STAV. JUSTIČE V ROZVADEČI RL25.1. POKUD TO UŽE, BUDOU VUŽITÉ STAV. UMÍSTENÍ SPINAČŮ PRO MINIMALIZACI ZASAHU DO OBKLAĐŮ. V MÍSTNOSTI D.D.2.45 BUDOU SYTIDLA STIMÁVANA POMOCÍ DAL. TLAČÍTKA BUDOU NÁPOJENA DO DALÍ MODULU V SYTIDLA V PODHLÉDU.



<div></div>		Název stavby: FN Brno – stavební přípravavost REACT v objektu D, Dětská nemocnice Místo stavby: FN BRNO, DĚTSKÁ NEMOCNICE, BUDOVA D, Černopohní 9		Objednatel: Fakultní nemocnice Brno Jihlavská 20, 625 00 Brno IČ: 65269705		
Zhotovitel: Ing. Jana Třešilková IČO: 742829271 Bzamecká 4157/10 628 00 Brno tel. 731484231	AutORIZOVANÝ inženýr projektur: Ing. Michal Roubíček ČKAIT 0007817 U Malvazhy 267/128 150 00 Praha 5		Zadávká: 02A_2022 SO_KD01		Formát: 2xA4	Měřítko: 1:50
Zodpovědný projektant: Ing. Jan Zlátecký		Části dokumentace: D.1.4.4 SILNOPROUD		Palet: 1		
Vypracoval: Ing. Luboš Novák		Službu dokumentace: Dokumentace pro stavební povolení				
Odesílá výkresy: PŮDORYS 2.NP - SVĚTELNÉ OBVODY		Datum: 11/2022		Číslo výkresu: 03		