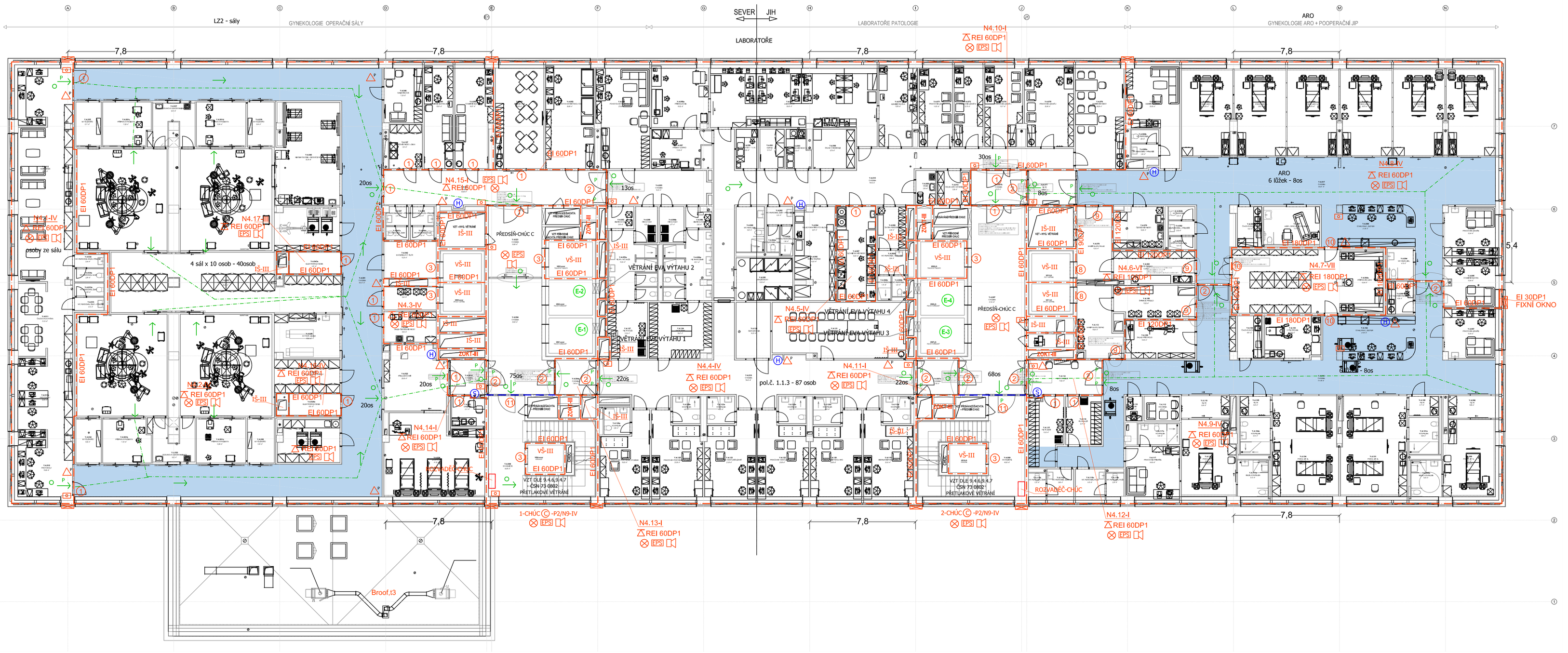

IŠ - STĚNY-EI 30DP1, UZÁVĚR EI 30DP1
UZÁVĚR DO CHÚC a LZ2 EI30DP1,S200

ROZVADĚČ-CHÚC, KCE EI 60MINUT, UZÁVĚR EI 60,S200
ROZVADĚČ - EI30DP1, UZÁVĚR EI 30DP1,S200

LEGENDA PO:

REI 60DP1	POŽÁRNÍ ODOLNOST STROPNÍ KONSTRUKCE		VĚTRÁNÍ DLE ČI. 8.1.5 – 15x/HODINU
EI 60DP1	POŽÁRNÍ ODOLNOST STĚN		EPS – TLAČÍTKA
N9.1-IV	OZNAČENÍ POŽÁRNÍHO ÚSEKU – SPB		NOUZOVÉ OSVĚTLENÍ
CHÚC B -P2/N3-III	OZNAČENÍ ÚNIKOVÉ CESTY	CO2	PŘENOSNÝ HASICÍ PŘÍSTROJ – CO2
	HRANICE POŽÁRNÍHO ÚSEKU	P	PŘENOSNÝ HASICÍ PŘÍSTROJ – PRÁŠKOVÝ
H	HYDRANT D19, 30m HADICE		TABULKA SMĚR ÚNIKU
EPS	ELEKTRICKÁ POŽÁRNÍ SIGNALIZACE	P	SMĚR ÚNIKU, PANIKOVÁ KLIKA
	ROZHLAS – VYHLÁŠENÍ POPLACHU	E	EVAKUAČNÍ VÝTAH
	POŽÁRNÍ PÁS – 900 mm	S	SUCHOVOD – NEZAVODNĚNÉ POTRUBÍ

LEGENDA POŽ. UZÁVĚRŮ

1. EI 30DP3,C3,S200
2. EI 30DP3,C3,S200,K
3. EW 30DP1,C
4. EI 45DP2,C3,S200,K
5. EI 45DP2,C3,S200
6. EW 30DP3,C3
7. EPS UZAVŘE
8. EW 60DP1,C
9. EI 60DP1,C3,S200
10. EI 90DP1,C3,S200
11. C3,S200

TENTO VÝKRES JE CHRÁNĚN AUTORSKÝMI PRÁVY.

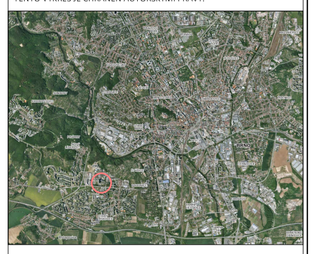

Brno [582786]
± 0,000 = 280,700 m.n.m.

PROJEKT / PROJECT
FN BRNO
Výstavba gynekologicko-porodnické kliniky
Brno [582786]
k. ú. Starý Lískovec [612014]
k. ú. Bohunice [612006]

INVESTOR / CLIENT:
Fakultní nemocnice Brno
Jihlavská 20, 625 00 Brno
IČO: 65269705, DIČ: CZ65269705

GENERÁLNÍ PROJEKTANT / STAVBY / EXECUTIVE ARCHITECT
Sdružení
Budoucnost gynekologicko-porodnické kliniky ve FN Brno
DOMY ARCHITECTS
LT PROJEKT
JIKA

AUTORIZAČNÍ RAZÍTKO / AUTHORIZATION:

PARÉ / SET:

ZODPOVĚDNÝ PROJEKTANT / RESPONSIBLE DESIGNER:
Ing. Jiří Ledinský

ZPRACOVAL / DRAWN BY:
Ing. Jiří Ledinský

KONTROLOVAL / CHECKED BY:

FÁZE / PHASE:
DPS - DOKUMENTACE PRO PROVÁDĚNÍ STAVBY

OBJEKT / BUILDING:
OBJEKT Y

MĚŘÍTKO / SCALE:
1:225

ČÍSLO PROJEKTU / PROJECT NUMBER:
J21016

NÁZEV VÝKRESU / TITLE:
Výkres 4.NP

ČÍSLO VÝKRESU / DRAWING No.:
D.1.3 - 6

DATUM / DATE:
9/2024

REVIZE:
01