

33D, 2500kg, 33 osob, 1,6m/s, neprůchozí

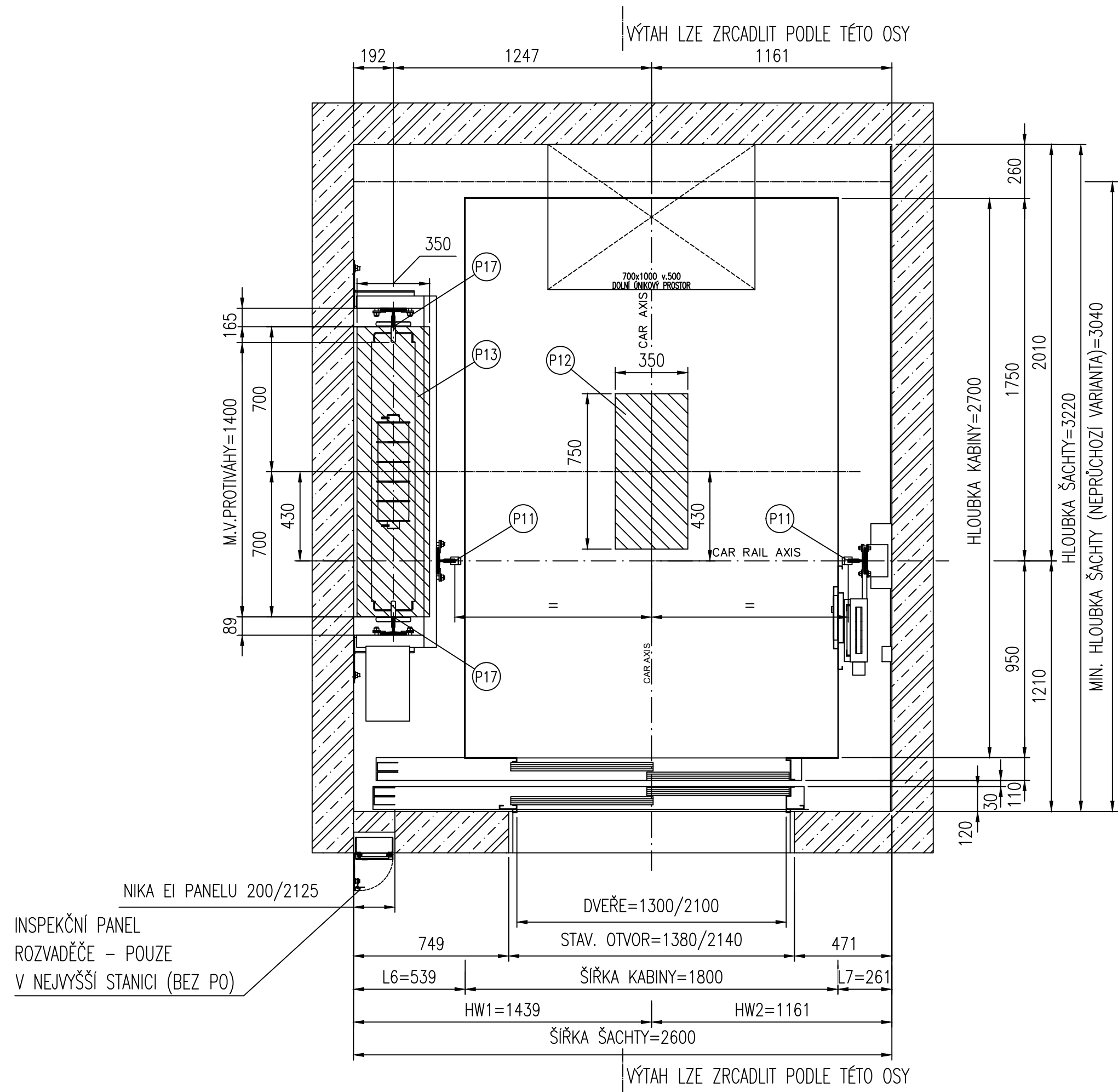

REAKCE NA MONTÁŽNÍ OKA

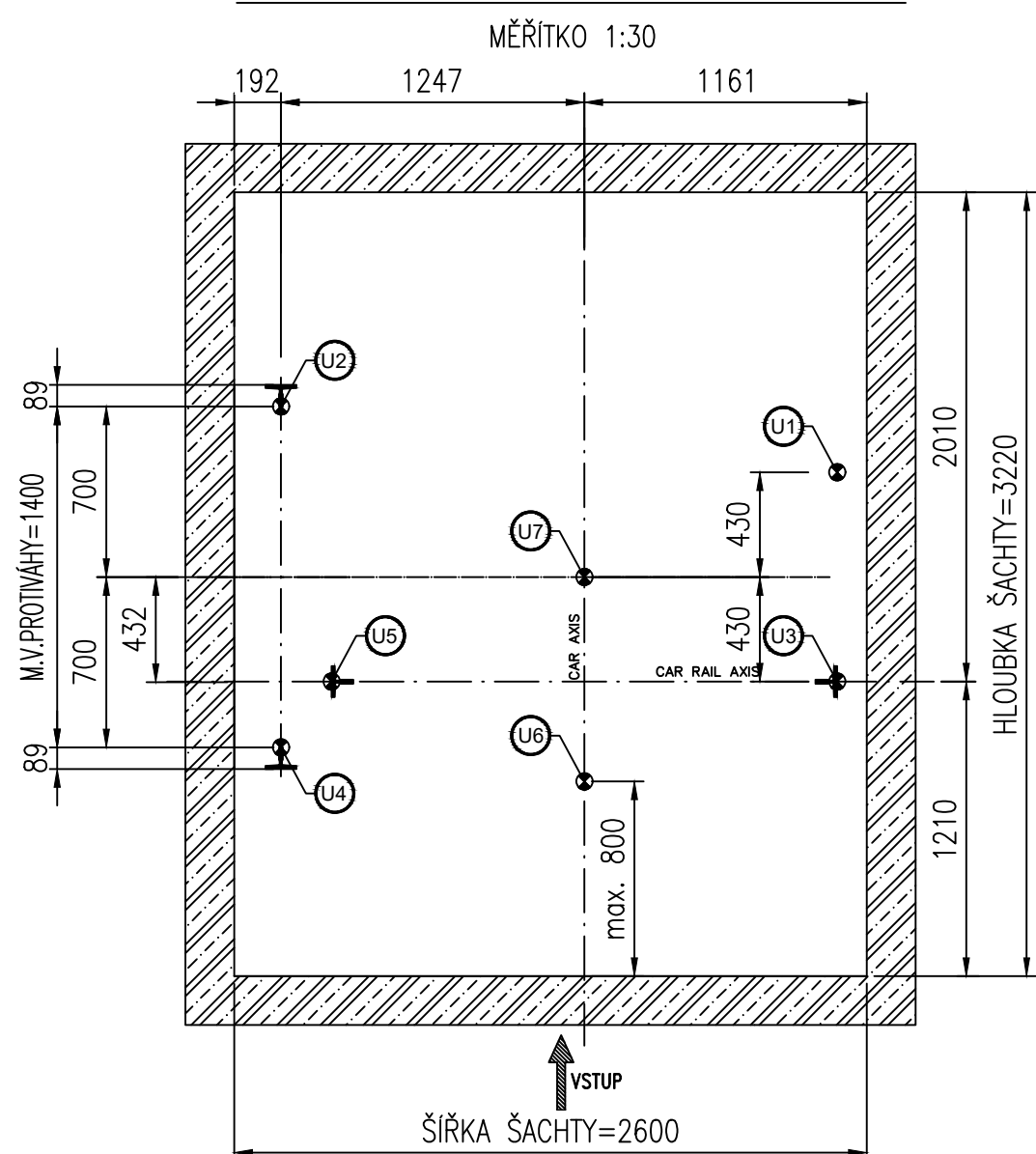

REAKCE:

POSITION	SWL (kN)
U1	20
U2	20
U3	20
U4	20
U5	20
U6	20
U7	40

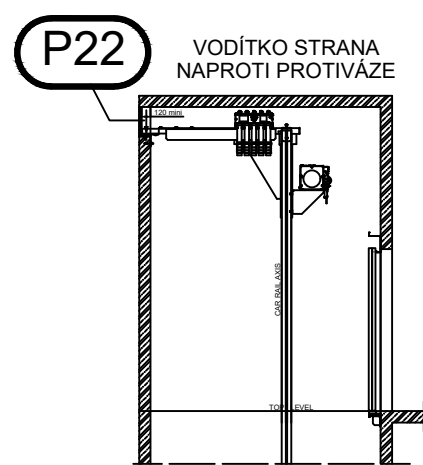

POSITION	P11	P12	P13	P17	P22
(kN)	77	200	153	81	12,5

ŘEZ ŠACHTOU (NEPRŮCHOZÍ VARIANTA)

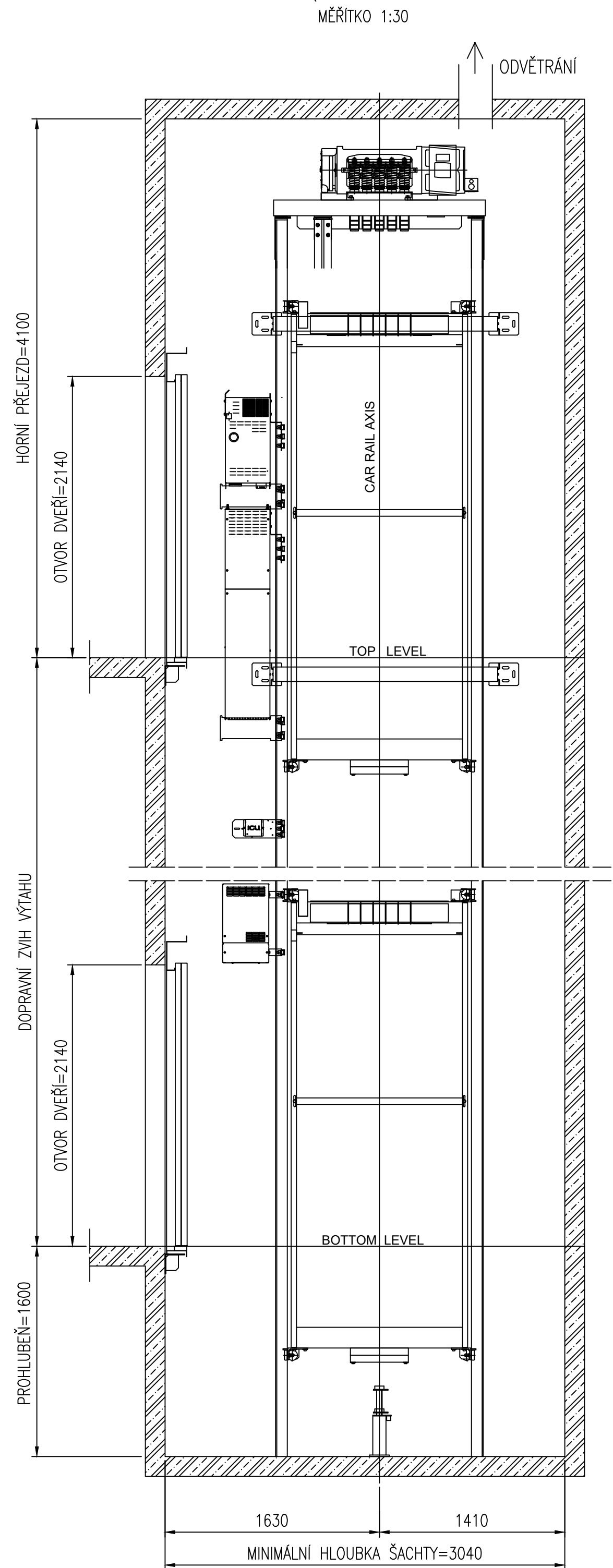

DETAIL MONTÁŽNÍHO OKA/HÁKU

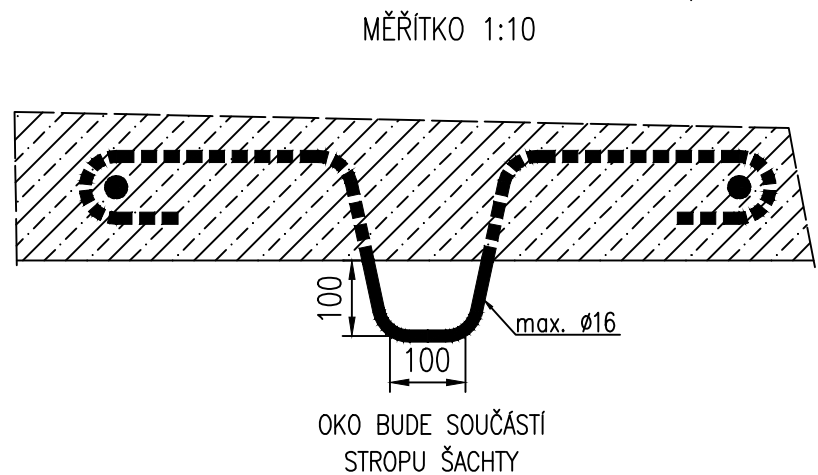

PŮDORYS ŠACHTY

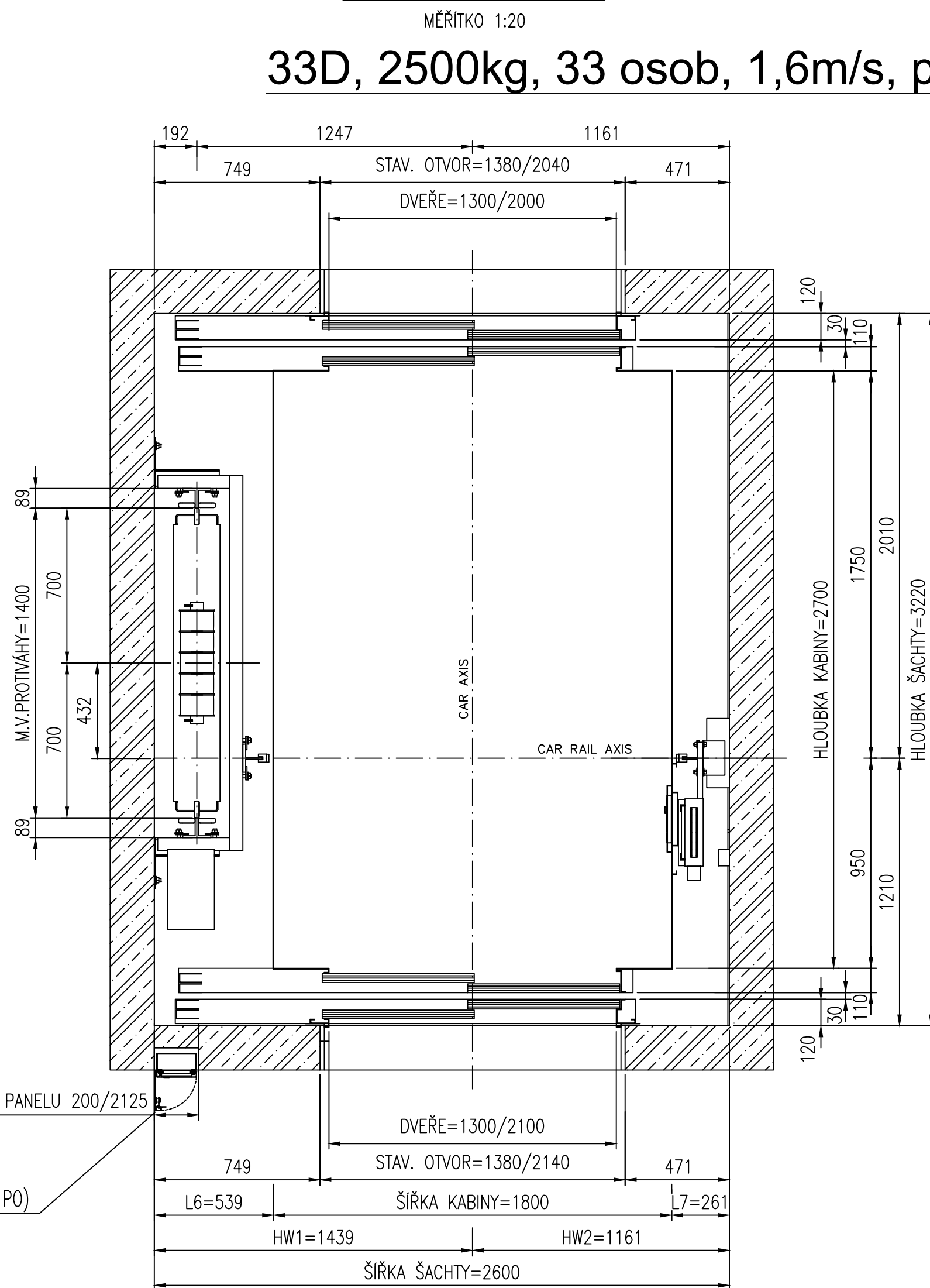

REAKCE NA MONTÁŽNÍ OKA

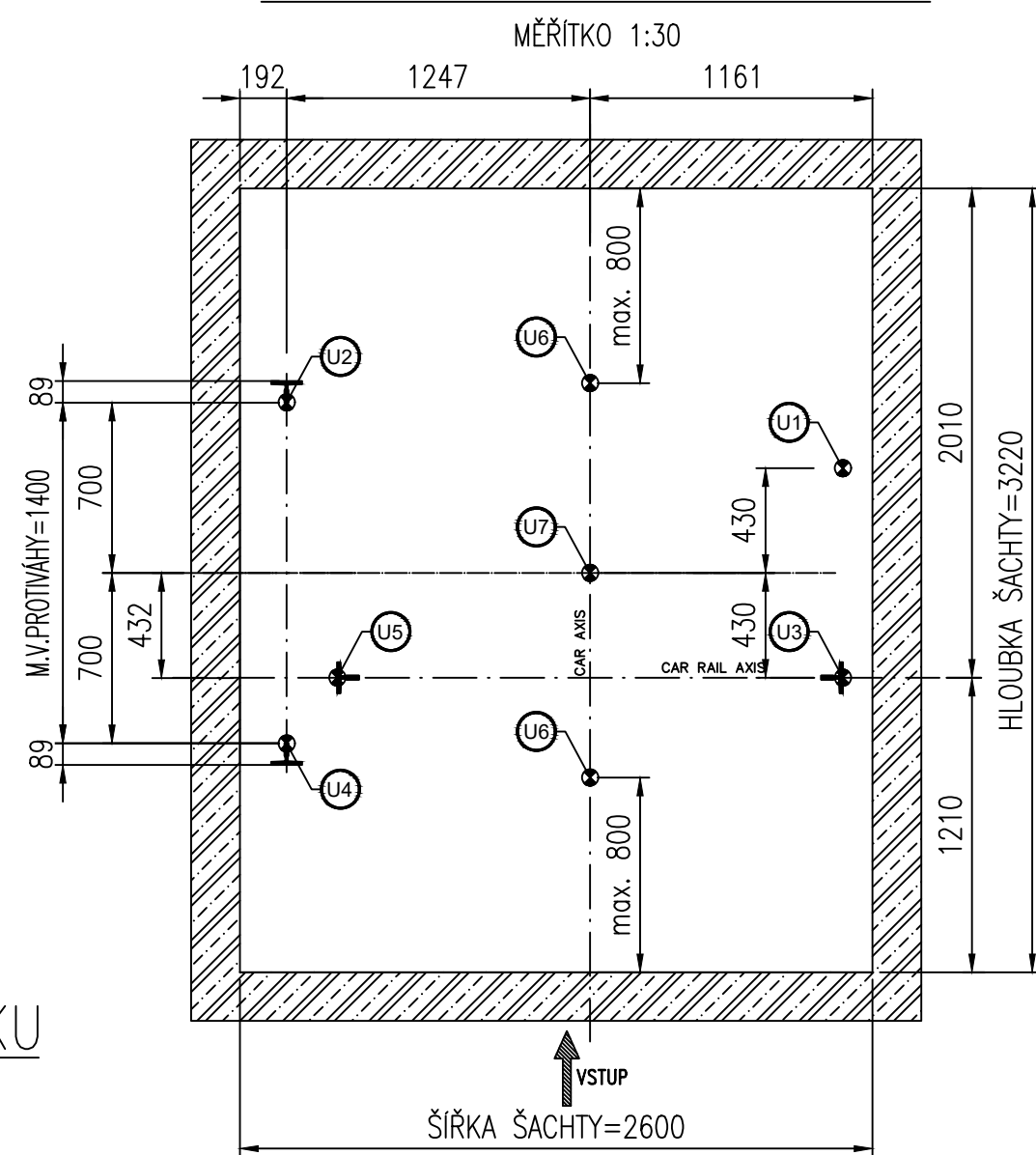

TABULKA PARAMETRŮ

MIN. PROHLUBĚNÍ 1500 mm			
MIN. HORNÍ PŘEJEZD 3750 (VÝŠKA KABINY 2200 mm)			
KRESLIL: NEŠVADBA O.	DATUM: 09.08.22	POHON:	
NOSNOST / OSOBY: 2500/33	ZDVÍH: [m]	LANOVNICE: Ø mm	LANA:
JMĚN RYCHLOST: 1,6 [m/s]	PROHLUBĚNÍ: 1600 [mm]	OVĚŘE: TECHN. 2 TLD 1300x2100 SF	
POČET STANIC/NÁSTUPÍŮ:	PŘEJEZD: 4100 [mm]	PŘÍSTŘEDÍ: NORMÁLNÍ; +5 až +40 °C	

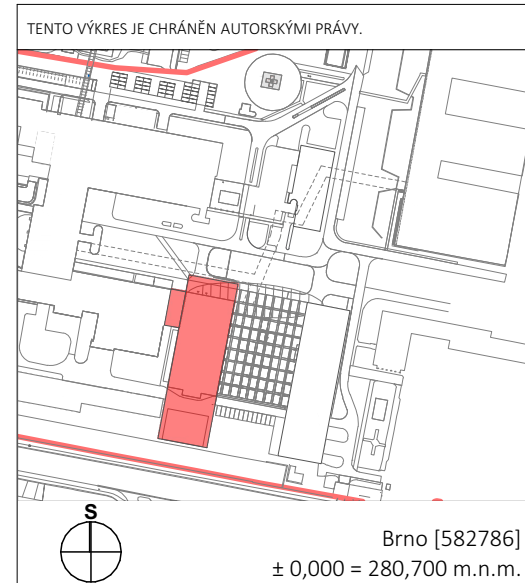

FN BRNO
výstavba gynekologicko-porodnické kliniky

Brno [582789]
k. ú. Stary Lískovec [612014], k.ú. Bohanice [612006]
AUTORI: ING. ARCH. MICHAL JUHA, ING. ARCH. JAN TOPINKA
SPOLUAUTORI: ING. ARCH. NEKOLA KOLENAKOVÁ, ING. ARCH. JOZEF RODEL
PRIESTER, ING. ARCH. MARTINA ZABOJOVÁ, ING. ARCH. ELIŠKA POULOVÁ
HLAVNÍ ARCHITEKT PROJEKTU: ING. ARCH. MICHAL JUHA, ING. ARCH. JAN
HUHNAJN INTERIÉR PROJEKTU: ING. JIŘÍ SLÁNSKÝ, ING. LUDĚK TOMEK
ZÁSTUPCE HVP: MGR. OLEKSANDR HORBAČ, ING. JAN KOČI

INVESTOR / CLIENT:
Fakultní nemocnice Brno

Jihlavská 20, 625 00 Brno
IČO: 65269705, DIČ: CZ65269705

Chlorine, chlorine dioxide, and chlorine monoxide

Budoucnost evropského

gynékológicko-
kliniky ve FN Br

DOY ARCH



JICA | CZ

AUTORIZAČNÉ RAZÍTKO / AUTHORIZATION

100

100

100

100

ZODPOVĚDNÝ PROJEKTANT / RESPONSIBLE DESIGNER
ING. JIŘÍ SLÁNSKÝ

ING. ONDŘEJ NESVADBA

KONTROLNÝ / CHECKED BY:

FAZE / PHASE:

OBJEKT/BUILDING:
SQ-01 PAVILION Y

MÉRITO / SCALE:

NÁZEV VÝKRESU / TITLE:
1.8x1.6m - 100%

D.3. Deluminatec terbiel

D.2-SO-01-B-01

0.2-30-01-0-01