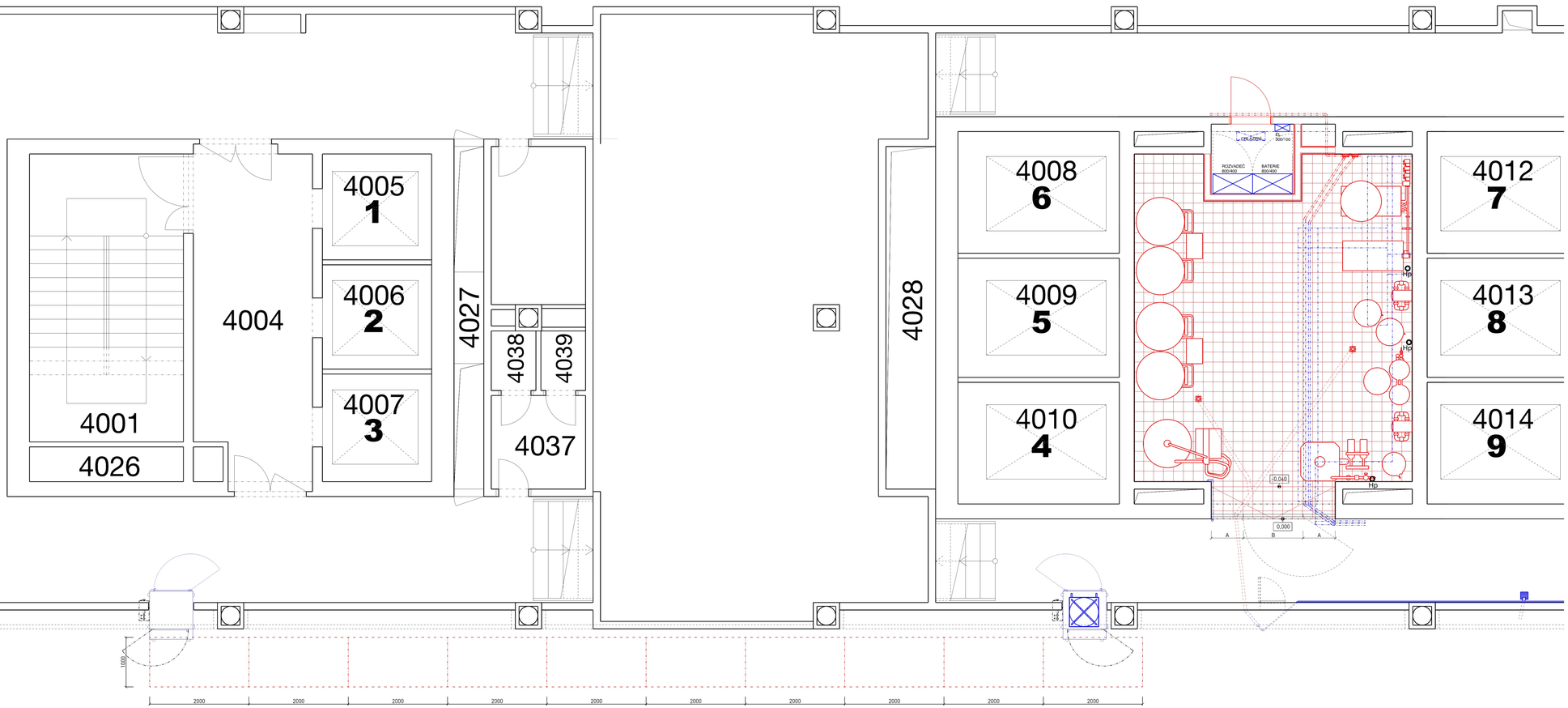

Poznámky:
- Výkres zahrnuje 6. etapu stavby

- nad řešenou částí stavby bude dokončena montáž kazetového podhledu v rastru 600/600 včetně vestavěných svítidel. Podhled se napojí na rozpracovaný podhled ze 4. etapy stavby.

- Bude očištěna a doplněna horní plocha ubourané podlahy pomocí vyrovnávacího betonu SOUDACONCRETE v tl. 15 mm určeného k vyrovnávání podlah na úroveň -0,065 mm.

- Po vyzrání a dostatečném vyschnutí betonové vrstvy bude vyrovnán povrch nového betonu pomocí samonivelační hmoty Sikafloor-102 Level v tloušťce cca 6 mm.

- Po vyschnutí a vyzrání samonivelační hmoty bude aplikována hydroizolační stěrka Sika Top-157 Flex v minimálně 4 vrstvách v celkové tloušťce min. 4mm. Přechod podlahy a stěn bude vybaven systémovými hydroizolačními bandážemi např. Mapei a hydroizolační stěrka bude aplikována i na sokl do výšky 100 mm.

- Po vyzrání a vyschnutí hydroizolační stěrky bude aplikována keramická dlažba tl. 7 mm z dlaždic Rako Color Two bílá 20x20 cm mat na lepidlo v tl. 8 mm. Spárovací hmota Mapei ULTRACOLOR PLUS Spárovací tmel cementový, barva 110 Manhattan.

- Na stěny řešeného prostoru bude proveden do výšky 1600 mm obklad z keramických dlaždic Rako Color One bílá 20x20 cm mat tl. 6 mm. Spárovací hmota Mapei ULTRACOLOR PLUS Spárovací tmel cementový, barva 110 Manhattan.

- Budou provedeny veškeré instalace potřebné k provozu nové doplňované technologie míchání roztoků dle samostatného projektu dodavatele sestavy této technologie.

- **Bude instalována nová technologie míchání roztoků. Její zapojení, sanitace a celkové zprovoznění proběhne dle stanoveného harmonogramu investora v návaznosti na přesně vymezený časový úklum medicínského provozu.**

Revize — 00 | Souřadnicový systém - BVP | 0,000 - XXX m n.m. |

Akce — Rekonstrukce úpravny vody | Místo stavby — FNB, objekt: L, 4.NP |

Parcela — 2876, 3140 | Katastrální území — Starý Liskovec (612014) |

Investor — FNB, Jihlavská 20, 625 00 Brno |

Vypracoval — Ing. arch. Jiří Marek |

Stupeň — Dokumentace pro provedení stavby | **Část - Architektonicko stavební řešení** | **6. etapa stavby** |

Výkres — Půdorys 4.NP - řešená část | **Číslo výkresu — 07** | **Měřítko — 1:50** | Datum — září 2024 |